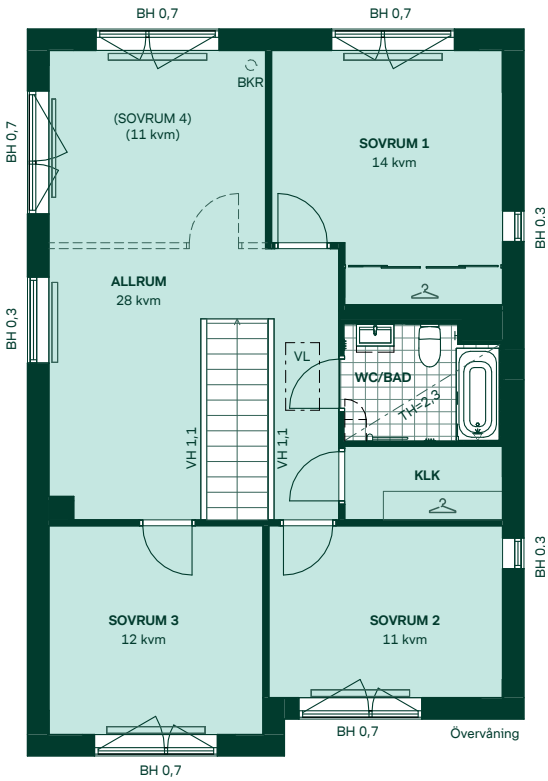

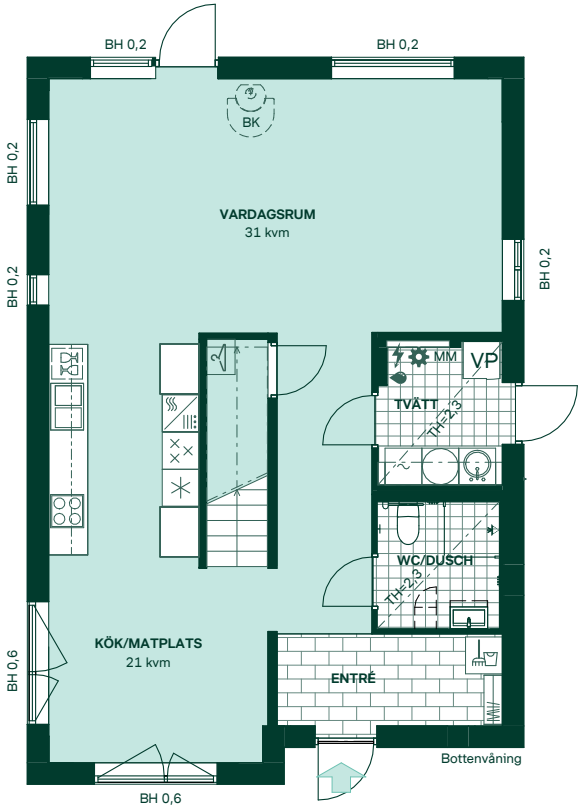

Inredningsval hus 817

Kök
Stilkoncept Elegant med vita luckor och integrerade handtag samt mineralmönstrad bänk-skiva och stänkskydd.

Badrum
Stilkoncept Kall med kakel och klinker i färgen grå. Duschrum entrévåning har förvaringspaket "Förvaring" med spegelskåp och vit kommod med två lådor med integrerat handtag.

Badrum på övervåning har förvaringspaket "Förvaring högskåp" med spegelskåp och vit kommod med två lådor och integrerat handtag samt ett högskåp.

Väggar och golv
Vita väggar med mattlackerad ekparkett. Mörkgrå klinker i hall och tvättstuga.

Bilderna är visualiseringar. Avvikelser kan förekomma.

BONAVA